AVANCE

DOMINGO 23
DICIEMBRE
2018

XXXIII MEDIA MARATÓN POPULAR

¡Se recupera la CARRERA por EQUIPOS!
PREMIOS en METÁLICO a los
TRES PRIMEROS EQUIPOS

VIII 11.000 M.
VILLA DE ASPE

Organiza:

Club Atletismo ASPIS

Patrocinan:

AYUNTAMIENTO DE ASPE

BYS Cruzcampo

mg muebles garpuan

DIPUTACIÓN DE ALICANTE

Sirfran PULVERIZADORES Y ACCESORIOS

Levantina de Combustibles, S.L.

Sport Tono

Coca-Cola

GESTIN ASESORES

Aurosan, S.L.
www.aurosan.com
ENVASES PARA: FRUTAS · VERDURAS
PRODUCTOS CÁRNICOS · CATERING

Valtorre agua mineral natural

zapatosELCHE

DEPORTES GARCÍA Atmósfera Sport

PINTURAS AVENDAÑO HIJO´S, S.L.

RADIO ASPE FM 101.4 MHz La Voz del "Valle de las Uvas"

CANAL-6 TELEVISION Tel. 96 549 27 52 - ASPE

teleASPE TV COMARCAL Fondo Norte Deportes Fondo Norte

XXXIII BAJADA HONDÓN-ASPE XVI MARCHA

VIERNES 17
AGOSTO
2018

XVI MARCHA SALIDA 18:00 H.
XXXIII CROSS SALIDA 19:00 H.

SALIDA: PLAZA DEL AYUNTAMIENTO DE HONDÓN DE LAS NIEVES.
META: PARQUE DOCTOR CALATAYUD DE ASPE.

INSCRIPCIÓN 6 euros en:
www.chiplevante.com

SIEMPRE ESTAREMOS CONTIGO

Organiza:

Club Atletismo ASPIS

Patrocinan:

El Fondó de les Neus — Hondón de las Nieves

AYUNTAMIENTO DE ASPE

CATEGORÍA:	AÑOS CUMPLIDOS:	TROFEOS:
JUNIOR MASC.	18-19 años	3
SENIOR MASC.	20-34 años	3
VET. A MASC.	35-39 años	3
VET. B MASC.	40-44 años	3
VET. C MASC.	45-49 años	3
VET. D MASC.	50-54 años	3
VET. E MASC.	55-59 años	3
VET. F MASC.	60 años ó +	3
JUNIOR FEM.	18-19 años	3
SENIOR FEM.	20-34 años	3
VET. A FEM.	35-39 años	3
VET. B FEM.	40-44 años	3
VET. C FEM.	45-49 años	3
VET. D FEM.	50-54 años	3
VET. E FEM.	55-59 años	3
VET. F FEM.	60 años ó +	3
LOCAL MASC.:		
JUNIOR	18-19 años	5
SENIOR	20-34 años	5
VET. A	35-54 años	5
VET. B	55 años ó +	3
LOCAL FEM.:		
SENIOR	18-34 años	5
VET. A	35-49 años	5
VET. B	50 años ó +	5
LOCAL HONDÓN:		
ABSOLUTA MASC.	18 años ó +	5
ABSOLUTA FEM.	18 años ó +	3
MARCHA A PIE		
NO COMPETITIVA:	18 años ó +	

REGALOS:
CAMISETA TÉCNICA · TROFEOS POR CATEGORÍA · AGUA · FRUTA · COCA COLA · TORTAS

COLABORAN:
Excmo. Ayuntamiento de Aspe y Hondón de las Nieves · Policía local · Protección Civil · Guardia Civil · Cruz Roja · Medios de Comunicación Locales · Empresas, Comercios y Entidades Aspenses

REGLAMENTO:

1. El Club de Atletismo ASPIS organiza la XXXIIIª edición de la BAJADA HONDÓN-ASPE y XVIª MARCHA A PIE.
2. En ella podrá inscribirse cualquier persona que tenga cumplidos los 18 años, sin distinción de sexo, raza o nacionalidad.
3. Su celebración tendrá lugar el día 17 de agosto de 2018, dándose la salida a las 18 h. para la MARCHA A PIE y a las 19 h. para la CARRERA.
4. El recorrido es de 11 Km.
5. La inscripción se realiza a través de www.chiplevante.com
   Rellenando inscripción y realizando pago seguro mediante TPV.
6. La cuota de inscripción se fija en 6 euros.
7. La recogida de dorsales se efectuará en la línea de salida hasta media hora antes de la misma.
8. Los únicos vehículos autorizados son los que designe la organización e irán debidamente identificados. El vehículo de la organización coche escoba, al sobrepasar a cualquier corredor, queda fuera de carrera, y puede nombrar otro coche en su lugar para acudir a alguna urgencia en carrera.
9. La organización no se hace responsable de los atletas que tomen la salida sin estar debidamente inscritos.
10. Las reclamaciones se realizarán ante el juez árbitro mediante un depósito de 60 euros hasta 1/2 hora después de anunciar los resultados.
11. La organización dispondrá un autobús gratuito para poder regresar a Hondón tras la finalización de la prueba. Situado a 200 m. de la meta (*Estación de Autobuses*).
12. Así mismo, la Organización declina toda responsabilidad de los daños que la participación de los/as atletas en esta prueba pudieran causar, causarse a sí mismos o dirimir de ella cualquier participante.
13. Todos los participantes, por el hecho de estar inscritos, aceptan este reglamento.
14. En caso de duda, se resolverá de acuerdo con los criterios de la organización.
15. Cualquier modificación o actualización de este reglamento se reflejará en la Página Web del Club (http://clubatletismoaspis.blogspot.com.es).
16. La prueba estará cubierta por un seguro de responsabilidad civil y accidente.

INSCRIPCIONES:

A) INSCRIPCIONES POR INTERNET, TANTO PARA LA MARCHA COMO PARA LA CARRERA (LA INSCRIPCIÓN PARA LA CARRERA ES OBLIGATORIA POR INTERNET):
A través de www.chiplevante.com
Rellenar boletín de inscripción y realizar el pago seguro mediante TPV.

B) INSCRIPCIONES PRESENCIALES, SÓLO PARA LA MARCHA:
En las tiendas de deporte Sport Tono y Deportes García de Aspe, recibiendo su correspondiente dorsal al momento de la inscripción, abonando la cuota de 6 euros y rellenando los datos en la misma tienda.
· El D.N.I. debe quedar muy claro y legible.

· Información: Telf. Limiñana 685 803 226
Blog: http://clubatletismoaspis.blogspot.com.es

· NO SE ADMITIRÁN INSCRIPCIONES EL DÍA DE LA PRUEBA y el plazo límite es 15/08/2018.
· Clasificaciones en: www.chiplevante.com / http://clubatletismoaspis.blogspot.com.es

La Organización no se hace responsable de los daños que pudieran causar o causarse los/las corredores/as, ni de los que pudieran dirivarse como consecuencia de la participación de éstos/as en la prueba.

SÁBADO 29 SEPTIEMBRE 2018

XXXIIIMILLA URBANA VILLA DE ASPE

AVANCE

TELF. INFORMACIÓN: 685 803 226

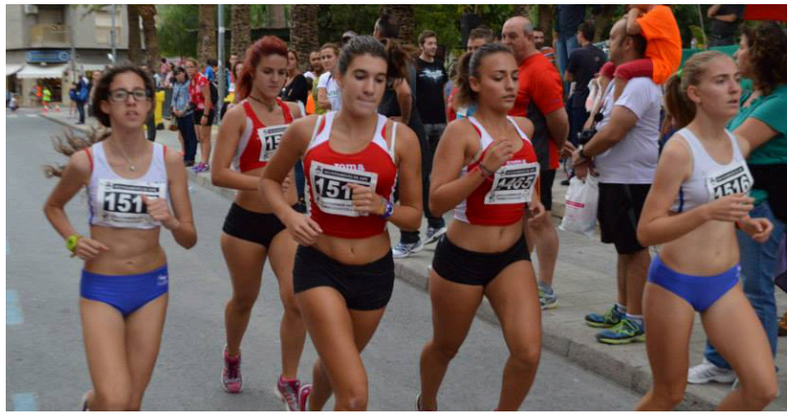

INSCRIPCIÓN GRATUITA HASTA MEDIA HORA ANTES DE LA PRUEBA:
SE RECOGERÁN ALIMENTOS NO PERECEDEROS PARA LOS MÁS NECESITADOS.

A las 18:00 h. DISTANCIA OFICIAL: 1.609 m. / Salida y Meta: Parque Dr. Calatayud
CIRCUITO: 4 Giros por vuelta (alrededor del Parque)

*La organización podrá hacer los cambios que estime oportunos para mejorar la prueba.

CATEGORÍA:		AÑOS CUM.:	DISTANCIA:	VUELTAS:	ORDEN:
BENJANMÍN	F / M	10-11 años	700 m.	2	1ª y 2ª
ALEVÍN	F / M	12-13 años	1.609 m.	5	3ª y 4ª
PRE-BENJ.	F / M	6-9 años	350 m.	1	5ª y 6ª
CHUPETINES	F / M	5 años o -	250 m.	1	7ª
INFANTIL	F / M	14-15 años	1.609 m.	5	8ª y 9ª
CADETE	F / M	16-17 años	1.609 m.	5	10ª y 11ª
VETERANA A	FEM.	35-49 años	1.609 m.	5	12ª
VETERANA B	FEM.	50 años o +	1.609 m.	5	12ª
VETERANO A	MASC.	35-49 años	1.609 m.	5	13ª
VETERANA B	MASC.	50 años o +	1.609 m.	5	13ª
ABSOLUTA	FEM.	18-34 años	1.609 m.	5	14ª
ABSOLUTA	MASC.	18-34 años	1.609 m.	5	15ª

5 Trofeos por categoría - Camiseta a todos los participantes - Regalos

Organiza:
Club Atletismo ASPIS
Patrocinan:
AYUNTAMIENTO DE ASPE